

# Agricultura Austral

El resumen semanal de noticias de la Sociedad Agrícola y Ganadera de Osorno

Edición Nº: 166

**En Petrobras,**  
los socios colaboradores  
de **SAGO**  
tienen un nuevo beneficio

**\$10** \$25  
dcto. por litro en combustible    dcto. por litro en parafina

Sólo con tu RUT y con todo medio de pago, incluso efectivo.

**SAGO** **PETROBRAS**

## TRABAJADORES DEL AGRO A TIEMPO COMPLETO ESTARÁN SUJETOS A LA LEY 40 HORAS CON FLEXIBILIDAD DEL HORARIO LABORAL

EN CONVERSACIÓN CON RADIO SAGO, ÁNGEL CABRERA, SEREMI DEL TRABAJO Y PREVISIÓN SOCIAL DE LA REGIÓN DE LOS LAGOS, ENTREGÓ DETALLES DEL PROYECTO DE LEY "40 HORAS" QUE FUE APROBADO EN EL CONGRESO Y QUE SERÁ PROMULGADO DURANTE LOS PRÓXIMOS DÍAS.

<https://goo.su/IU6tU>



## EDITORIAL: La urgencia de no hacer más de lo mismo.

Por Sergio Willer, Presidente de SAGO A.G.

Más información: <https://goo.su/ORVgQA>

## SAGO INICIA PROCESO ELECCIONARIO

A partir del 1 de abril y hasta el 14 del mismo mes, se están recibiendo las postulaciones a cargos directivos de SAGO. Los socios que postulan a los cargos de Director deben cumplir con los requisitos señalados en el artículo 25 de los estatutos y la postulación debe contar con el patrocinio de tres socios como mínimo, los que deben estar al día en sus cuotas sociales.

Como es de conocimiento de los socios de SAGO, en esta oportunidad corresponde renovar 5 cargos directivos, considerando que finalizan su periodo los señores Agrícola Ricardo y María Teresa Montesinos Ltda., representada por Ricardo Montesinos Iroumé, Joaquín Biewer Meller, Adriana Mohr Thöne, Cristian Parra Hernández y Karen Wunderlich Arismendy.

Las postulaciones de candidatos a los cargos de Director serán recibidas entre los días 1 al 14 de abril de 2023 en las oficinas de la Sociedad, ubicadas en Avda. Juan Mackenna Nro. 904, entpiso, Osorno, de lunes a viernes, en horario de oficina, de 08.00 a 13.00 y de 15.00 a 18.00 horas.

Luis Felipe Galdames Bühler

Secretario Directorio

## Informe del USDA de abril

El Departamento de Agricultura de los Estados Unidos publicó su nuevo informe mensual con estimaciones agrícolas en el nivel mundial. Entre los puntos más importantes del trabajo aparecen las existencias finales estadounidenses de soja y de maíz, que fueron mantenidas sin variantes, contra la expectativa de los operadores de ver recortes para ambos cultivos. En cambio, para el trigo el incremento de las existencias resultó superior al esperado por el mercado.

Más información: <https://goo.su/8W69c>

Existencias finales en Estados Unidos (en millones de toneladas)

USDA ABRIL	USDA MARZO	PROMEDIO PRIVADOS	USDA 2021/2022
16,28	15,47	15,62	19,01



# Agricultura Austral

El resumen semanal de noticias de la Sociedad Agrícola y Ganadera de Osorno

Edición Nº: 166

## EL IMPACTO SOCIAL DE LA INFLACIÓN AFECTA AL DESEMPEÑO DE LOS LÁCTEOS EN AMÉRICA LATINA

LOS PRODUCTOS LÁCTEOS LIDERARON EL ALZA DE PRECIOS DE LA CANASTA DE BIENES DE CONSUMO MASIVO DEL AÑO PASADO. EL PRECIO PAGADO POR UNIDAD DE COMPRA FUE UN 20% MAYOR RESPECTO A 2021.

<https://goo.su/oeVAJ>



## UNA NUEVA GENERACIÓN DE RAPS

LA GENÉTICA Y LOS MANEJOS AGRONÓMICOS HACEN LA DIFERENCIA EN RAPS.

<https://goo.su/JAfK>

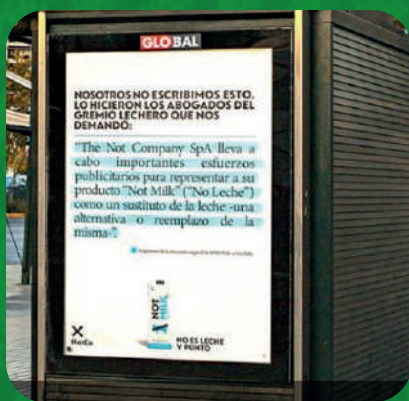

## NOT CO V/S LECHEROS:

CON DISRUPTIVA CAMPAÑA LA STARTUP LLEVA LA BATALLA LEGAL A LAS CALLES.

<https://goo.su/CGOn>



**SAGO**

Sociedad Agrícola y Ganadera de Osorno A.G.

**DESCUENTO ESPECIAL PARA SOCIOS**

EN ARRIENDO DE SALONES Y QUINCHOS EN RECINTO SAGO

RESERVAS

+569 8818 02 83  
contacto@fisur.cl

## Mercado chileno de carne bovina con altibajos

El consumo de carne vacuna en Chile no se estabiliza; tiene "altibajos constantes". La fuente manejó referencias de US\$ 5.700 CIF para negocios cerrados de 19 cortes desde Paraguay, pero ahora el grueso de los exportadores está posicionado sobre un umbral de US\$ 5.800-5.900 para nuevas cargas. Según datos obtenidos por Faxcarne, las compras siguen siendo por volúmenes acotados dada la inestabilidad que muestra la demanda. "Existe el temor natural de comprar caro". Por otro lado, se destaca un aumento de la oferta de carne brasileña con referencias de US\$ 5.600 CIF para los 19 cortes. Se observa "cierta preferencia" por la carne guaraní, cuando la brecha en los valores ronda los US\$ 300, el producto brasileño se "vuelve más atractivo". En el mercado de exportación de la carne chilena, se han cerrado ventas de cuartos de vaca a US\$ 4.700-4.850 CFR y la tendencia sería a que los Chinos estarían ofertando para nuevas compras valores de US\$4.600/ton, precio que no es atractivo para los exportadores nacionales.

## En Brasil baja consumo interno de carne bovina

Los precios de la carne vacuna al consumidor en Brasil comenzaron a subir en 2020, lo que hizo que muchos brasileños quitaran esta proteína de su plato

Más información: <https://goo.su/eLI9Z>

## Exportaciones de cerezas chilenas cierran con nuevo récord en volumen

Algunas materias que se observaron esta temporada fueron la concentración de volúmenes, mayor cantidad de naves, mejora logística, diversificación de mercados, y un mercado y consumidor chinos que premió los calibres más grandes.

Más información: <https://goo.su/BTuR5B>

## INE: Boletín de Ferias y Mataderos

Durante febrero de 2023, el beneficio de ganado bovino fue de 22.562 cabezas, presentando un crecimiento de 2,7% respecto al mismo mes del año anterior. El ganado bovino beneficiado a nivel nacional correspondió a 55.962 cabezas, anotando un decrecimiento interanual de 3,5%. En tanto el ganado bovino rematado en ferias disminuyó 27,2% respecto a febrero de 2022.

Lea el informe completo en este link:

<https://goo.su/ntgy>

### Ferias y Mataderos

Febrero de 2023

#### Mataderos de ganado

	Toneladas	N° de cabezas
BOVINOS	5.809	22.562
Var. Interanual (%)	1,8	2,7
OVINOS	7	432
Var. Interanual (%)	58,7	88,6
PORCINOS	24	489
Var. Interanual (%)	-86,1	-76,8

#### Ferias de ganado

	N° de cabezas	Var. Interanual (%)
BOVINOS	16.443	-27,2
OVINOS	188	-48,5
PORCINOS	217	26,2

## Bajó la leche en polvo entera en la subasta GDT Pulse de abril

La plataforma electrónica Global Dairy Trade realizó su vigésima subasta GDT Pulse este martes 11 de abril, siendo la primera del mes. En este evento, se registró una nueva caída en la cotización de la leche en polvo entera, el único producto en venta mediante esa plataforma.

Más información: <https://goo.su/4ec6mKL>

Whole Milk Powder Average Prices

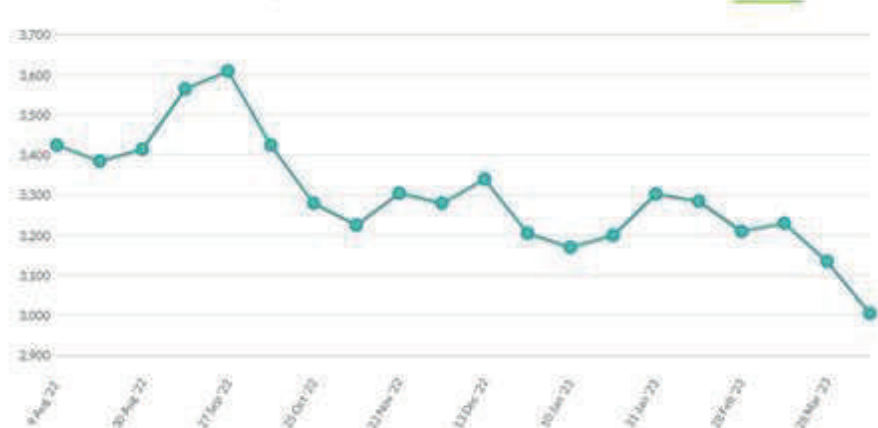



# Agricultura Austral

El resumen semanal de noticias de la Sociedad Agrícola y Ganadera de Osorno

Edición Nº: 166

## PERÚ SE UBICA COMO PRIMER EXPORTADOR MUNDIAL DE ARÁNDANOS EN 2022

EL PAÍS MANTUVO LA POSICIÓN POR CUARTO AÑO CONSECUTIVO

<https://goo.su/OkSU>

## EL KREMLIN DICE QUE LAS PERSPECTIVAS DEL ACUERDO SOBRE CEREALES EN EL MAR NEGRO 'NO SON TAN BUENAS'

EL KREMLIN DIJO EL MIÉRCOLES QUE LAS PERSPECTIVAS DEL HISTÓRICO ACUERDO SOBRE CEREALES EN EL MAR NEGRO, AUSPICIADO POR LA ONU, NO ERAN BUENAS, YA QUE NO SE HABÍAN CUMPLIDO LAS PROMESAS DE ELIMINAR LOS OBSTÁCULOS A LAS EXPORTACIONES RUSAS DE PRODUCTOS AGRÍCOLAS Y FERTILIZANTES.

<https://goo.su/r3W8ynH>

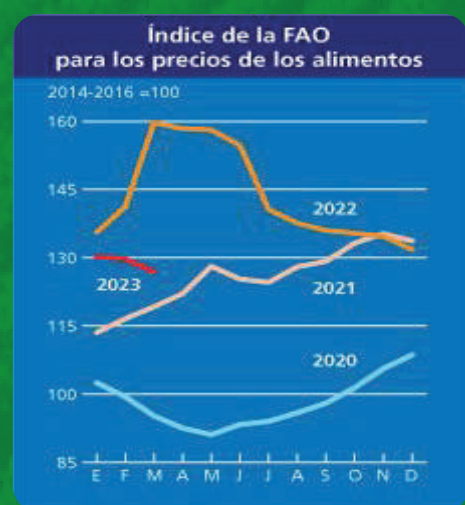

## LA BASE DE REFERENCIA DE LOS PRECIOS MUNDIALES DE LOS ALIMENTOS CAE EN MARZO POR 12º MES CONSECUTIVO

EL ÍNDICE DE PRECIOS DE LOS ALIMENTOS DE LA FAO DESCENDIÓ UN 2,1 % DESDE FEBRERO Y UN 20,5 % CON RESPECTO AL AÑO PRECEDENTE.

<https://goo.su/C5w2>

## ANUARIO DE CEREZAS 2023 DE IQONSULTING: "CHILE CONTINÚA SIENDO EL PRINCIPAL EXPORTADOR DE CEREZAS DE LA REGIÓN CON UNA PARTICIPACIÓN DEL 97%"

<https://goo.su/lUkrr>

### PRECIOS FORESTALES

(VALORES REFERENCIALES PARA PROV. DE OSORNO)

	Pesos + IVA
Bosque pino insigne (en pie)	22.000/m3
Confeción de Leña	\$10.000/m3
Metro ruma (Puesto planta)	
- Pino insigne	\$26.000 - \$29.000
- Eucaliptus nitens	\$43.000
Serv. Volteo y arrumado	\$13.000/Mt. ruma
Servicio aserrío en predio	
- Pino (\$/pulgada)	\$1.200 - \$1.500
- Nativo (\$/pulgada)	\$1.500 - \$2.000
Servicio volteo bosque (>3ha)	\$60 / pulgada

## Recepción nacional de leche cruda acumula caída de 5,1% a febrero

De acuerdo a los datos divulgados por la Federación Gremial Nacional de Productores de Leche (Fedeleche) en base a los antecedentes liberados por la Oficina de Estudios y Políticas Agrarias (Odepa), la recepción nacional de leche cruda al mes de febrero de 2023 anotó una disminución de un 5,1% en comparación al mismo mes del año anterior, bajando de 383,3 a 363,7 millones de litros.

Más información: <https://goo.su/AkgGc3>

## Certifican a profesionales que realizaron Diploma en Producción de Carne Bovina

El diploma está dirigido a técnicos y profesionales que se desempeñen en el área agropecuaria, personas que tengan experiencia en el área, se encuentren insertos laboralmente o que expresen interés en el rubro de bovinos de carne y estudiantes de último año de carreras afines.

Más información: <https://goo.su/TMI7>

### Precios remates de FEGOSA recinto Osorno del lunes 10 de abril de 2023

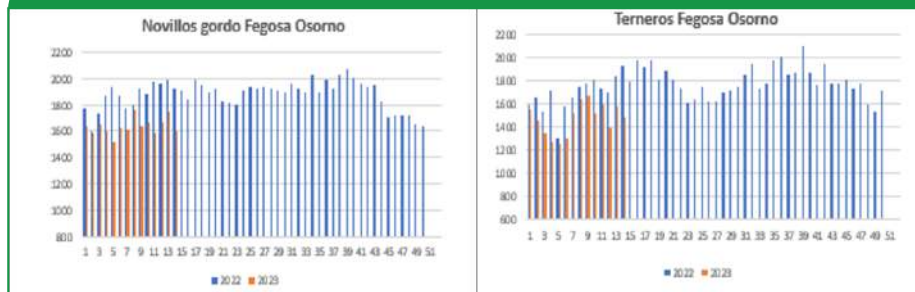

## Cuarta semana de alza para el Novillo Mercosur

El Índice Faxcarne del Novillo Mercosur aumentó por cuarta semana consecutiva y se ubica en el nivel más alto desde principios de setiembre, siete meses atrás. En la última semana subió 3 cents a US\$ 3,77 el kilo carcasa.

Precio canal Argentina: US\$4,37/kg

Precio canal Brasil: US\$3,43/kg

Precio canal Paraguay: US\$3,60/kg

Precio canal Uruguay: US\$4,30kg

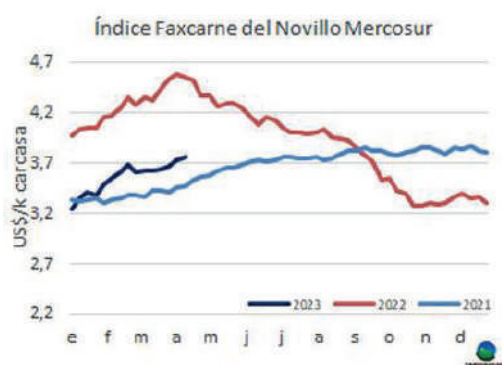

## Uso de tecnología busca potenciar la polinización de cultivos frutales

La polinización de cultivos comerciales en Chile depende básicamente de las abejas. Por este motivo, la empresa Honeypro, con el apoyo de la Fundación para la Innovación Agraria (FIA) del Ministerio de Agricultura, ha desarrollado PoliNat, un paquete tecnológico de polinización dirigida, a partir de un potenciador natural formulado y evaluado en huertos de cerezo de la región de Ñuble, con el fin de optimizar el manejo de polinizadores en cultivos frutales.

Más información: <https://goo.su/y2Tz>

## Estudio determina que dos tercios de los adultos mayores en Chile no consume las porciones de lácteos necesarios al día



Según el equipo científico, los hallazgos son de interés, pues refuerzan las recomendaciones de una dieta mediterránea adaptada al país, que incluye los lácteos fermentados por su aporte de microorganismos beneficiosos, con especial énfasis en el queso. Solo el 35% de los adultos mayores cumple la regla de las tres porciones de lácteos al día, mientras que el resto de la población adulta llega al 50%.

Más información: <https://goo.su/qAisF>